Programme Universel des Chutes (PUC)

Dans le cadre de la prévention des chutes, que signifie pour vous chaque item ?
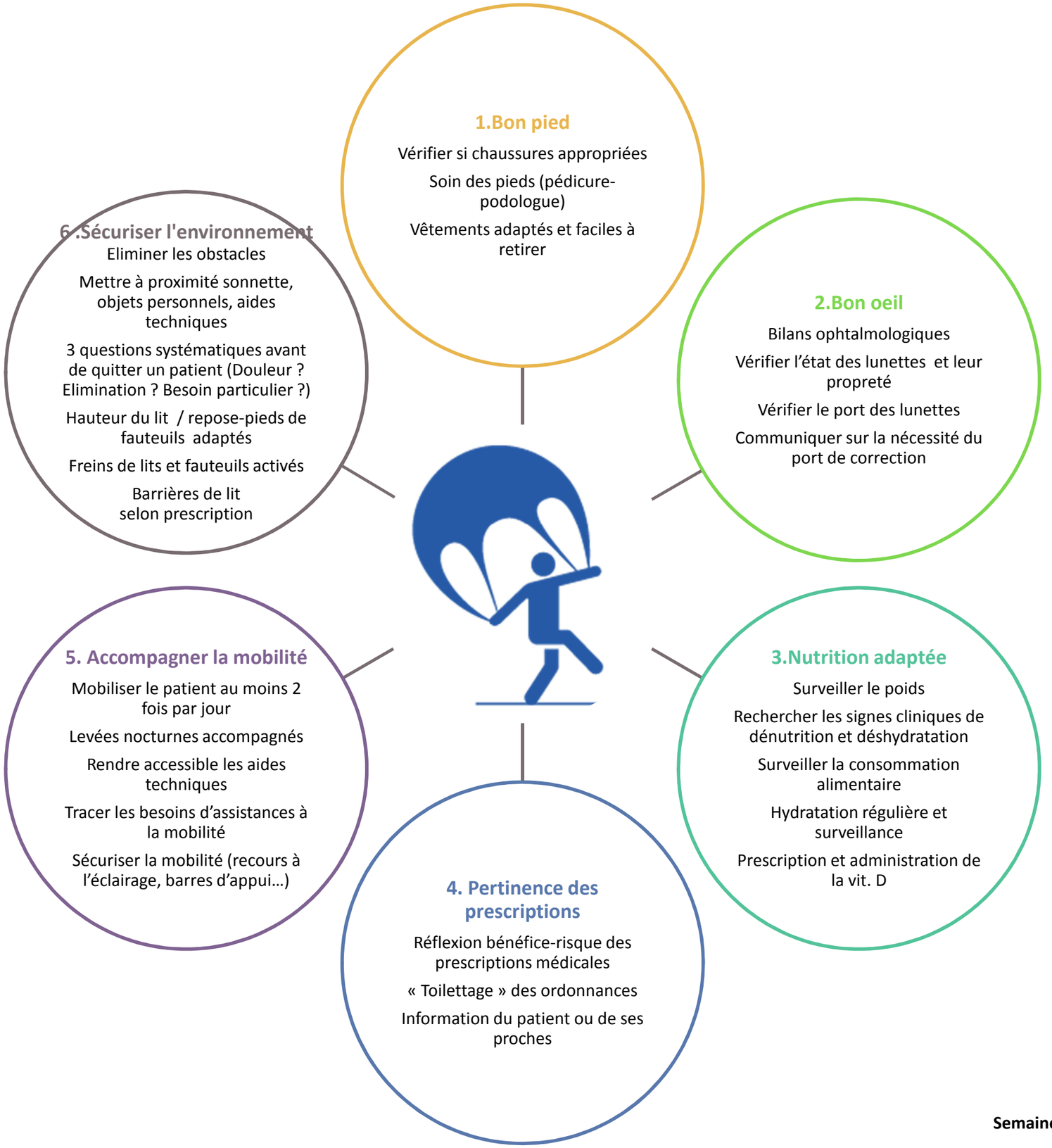
Les dispositions du Programme Universel des Chutes (PUC)